ANGEL

UN OUTIL NUMÉRIQUE INTÉGRÉ DANS LA COORDINATION DES INFIRMIÈRES PARCOURS EN SENOLOGIE

Charlotte DECOUX, Karine RINCK, Pierre HEUDEL, Pascale SONTAG, Clément JOLY, Cindy MENARD

CARACTÈRE INNOVANT

Le parcours de soins en cancérologie est souvent complexe. **ANGEL** est un outil numérique d'aide à la modélisation des suivis des patients du début de la maladie jusqu'à l'après cancer.

Développé à partir du parcours en sénologie il vise une personnalisation de la prise en charge en offrant un visuel informatisé et partagé dans le **DPI**. Grace à des systèmes d'alertes, il contribue à la qualité et à la sécurisation du parcours patient.

Il permet d'identifier une file active de chaque spécialité, gérée par l'IDEC référente dés la consultation diagnostique ou la RCP.

Il est un outil à ce jour indispensable dans le parcours du sein localisé.

MÉTHODOLOGIE

Utilisé au quotidien par les infirmières de Coordination , **ANGEL** est entièrement intégré dans le DPI. Il est visible par tous les acteurs de la prise en charge grâce à un logo spécifique qui permet de savoir si la patiente est incluse dans un parcours référencé, d'en connaitre l'étape en temps réel et contacter **l'IDEC** dédiée. Instauré par **l'IDEC** dès l'annonce médicale, l'AM crée les étapes thérapeutiques ou leur mise à jour en direct de la RCP selon les orientations données. Il permet d'anticiper les rendez-vous notamment l'oncologue, les différents examens, la pose de voie centrale et de respecter, voire de limiter au mieux les délais de début de traitement.

A chaque étape du parcours patient, une programmation d'actions personnalisées va être planifiée.

Un code couleur baromètre de l'urgence de planification :
- **Vert** pour les étapes accomplies,
- **Bleu** pour les actions programmées non faites,
- **Violet** pour les étapes urgentes restant à faire sur un temps donné devenant rouge si non traitées.

Une alerte rouge est également visible pour les étapes modifiées ou annulées.

BÉNÉFICES

Pour le patient : sécuriser le parcours en le coordonnant. Anticiper les complications. Eviter les hospitalisations imprévues ou inutiles. Tracer les rdv décalés ou non pris .

Pour l'IDEC : assurer un contrôle précis, personnalisé, adapté et vigilance accrue dans l'accompagnement. Gagner du temps en évitant la multiplication de support (papiers, mails…). Réduire les délais d'attente et de prise en charge initiale ou de bilan d'évaluation.

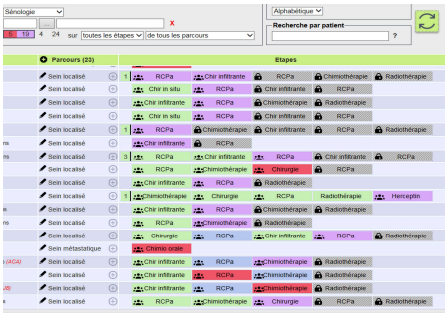

OBJECTIFS & MISSIONS

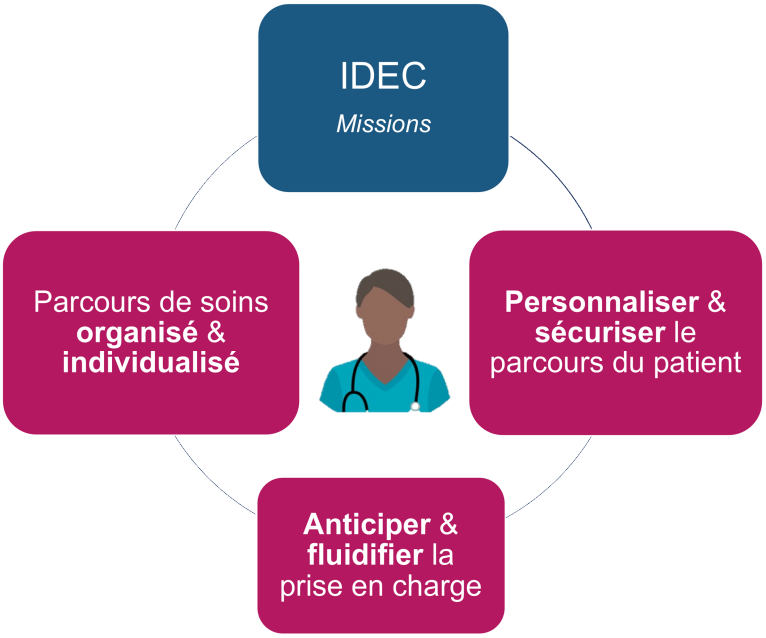

RÉSULTATS

- **Depuis 2019** : 3200 parcours modélisés sur 12 spécialités (sénologie, ORL, urologie, sarcome, pneumologie…)
- **Une file active à ce jour :** 1928 parcours crées dont 43 %représentent le parcours de sénologie.
- **Au 1er juin 2021 :** 114 actions validées automatiquement dans le DPI.
- **1788** alertes émises pour des rdv décalés soit **10%**
- **1173**alertes émises pour des rdv supprimés soit **8%**

Par sa grande flexibilité, son coté générique et linéaire il pourrait s'étendre aux assistantes médicales et au **PATIENT lui-même** dans une version numérique facilitant la gestion des différentes étapes du programme personnalisé de soins.

CENTRE DE LUTTE CONTRE LE CANCER LEON BERARD